

Devolva o formulário preenchido para:
Office of Community Resource Development
73 Mt. Wayte Ave, Suite #5
Framingham, MA 01702

Você gostaria de ser adicionado a nossa lista?

Sim

Não

Summer



Scene

Nome do Aluno: _____

Série: _____

Sala: _____

Escola: _____

Summer Scene



508-626-9115



summerscene@framingham.k12.ma.us

Office of Community
Resource Development
73 Mt. Wayte Ave, Suite #5
Framingham, MA 01702

Programação de julho de 2015

Sessão	Seg	Ter	Qua	Qui	Sex
1	29	30	1	2	3
2	6	7	8	9	10
3	13	14	15	16	17
4	20	21	22	23	24
5	27	28	29	30	31

Segunda-sexta-feira: 9-15h

Program Cost

Sessão 1 1o. julho - 3 de julho, \$ 144 Dia Inteiro, \$ 72 Meio dia
Sessão 2 7 de julho - 10 de julho, \$ 192 Dia Inteiro, \$ 96 Meio dia
Sessão 3 13 de julho - 17 de julho, \$ 240 Dia Inteiro, \$ 120 Meio dia
Sessão 4 20 de julho - 24 de julho, \$ 240 Dia Inteiro, \$ 120 Meio dia
Sessão 5 27 de julho - 31 de julho, \$ 240 Dia Inteiro, \$ 120 Meio dia
Um depósito de \$ 25 não reembolsável é requerido no momento da matrícula

Custo do Ônibus

Sessão 1	\$10	\$15
Sessão 2	\$10	\$15
Sessão 3	\$10 Meio dia	\$20 Dia integral
Sessão 4	\$10	\$20
Sessão 5	\$10	\$20

Pela manhã os ônibus começarão a passar às 8 h. À tarde os alunos começarão a ser deixados nos pontos às 15 h. Não haverá ônibus para os alunos que saírem às 12 h (meio dia)

O
Novo

Framingham Public Schools

Summer Scene

A aprendizagem não pára no
verão, só fica mais divertida!

Segunda-sexta-feira
Novo Horário: 9 às 15 h

Programas Pre-K
Idade 4-5

Programas Escola Fundamental I
Séries K-5

Programas Escola Fundamental II
Séries 6-8

Ônibus escolar
Disponível!

O programa será realizado
nas escolas McCarthy & Fuller

Informação do Programa

Artes Gerais

Explore a sua criatividade através das várias formas de arte. Da pintura ao desenho para fazer jóias, dança e fotografia. Criamos um espaço intencional onde os alunos podem explorar os seus interesses em um ambiente acolhedor e seguro.

Aberto para os alunos
do K – 8ª. série



STEM

Você é um futuro cientista? Engenheiro? Nosso programa STEM oferece manipulação, um projeto baseado na aprendizagem aberto aos alunos do K-8ª. série. Desde experiências até codificação, o currículo STEM de BMX EUA é elementar para a engenharia. Temos um verão de descobertas nos esperando.

Aberto para os alunos
do K – 8ª. série

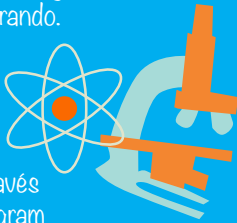

Programa ELL

Desenvolva a língua inglesa através de unidades temáticas que integram a escuta, fala, leitura e escrita em um ambiente divertido e empolgante. Aberto aos alunos de inglês como segunda língua da 5ª. à 7ª. série

Locais de Parada de Ônibus

Edgell Rd & Auburn St.
Arlington St. & Gordon St.
Beacon St. & Ridgefield Dr.
Brophy School
Cameron School
Central St. & Lowther Rd.
A St. (top) & FHS Entrance
Dunning School
Edmunds Rd. & Carter Dr.
Edmunds Rd. & Genardy Way
Franklin St. & DeLoss St.
Gates St. & Tennis Courts
Hemenway School
Interfaith Ter. & Second St.
Jordan's Access Bayberry Apts.

Water St. @ King School Ent.
Lanewood Ave & Angelica Dr.
Leland St. & Woodrow Wilson
Linda Rd & Simpson Dr.
Maple St. & State St.
On Walsh St. & Cochituate Rd.
Potter Rd at School Entrance
Salem End Rd. & Russell Rd.
Singletary Lane & Travis Dr.
Stapleton School
Taralli Ter. & Marian Rd.
14 Temple St. @ Entrance
Waushakum Blvd. & Brackett Rd.
Winthrop St. & Gilbert St.

Não há ônibus disponível para os participantes de meio dia (saindo as 12 h)

Clube Exitos

Oferecido em parceria com o Programa Bilingue Two-Way de Framingham Two-Way, o Clube Exitos oferece aulas de espanhol de forma divertida e em ambiente do modelo de acampamento. Este programa é projetado para manter e melhorar as habilidades da língua espanhola do seu filho durante as férias de verão.

Aberto aos alunos
Pré K – 5ª. série



Cena Pre-K

Aberto aos alunos do Pré jardim de infância Este programa combina os melhores elementos de todas as nossas ofertas de programas para proporcionar uma experiência de verão adequadas à idade.



Teatro de Verão

Prepare-se para ler, escrever roteiros, aprender a atuar, representar e se divertir. Aberto para os alunos K-8ª. série, este programa combina o projeto baseado na aprendizagem e na literacia com as brilhantes luzes do palco.

Aberto para os alunos
do K – 8ª. série



Programação Diária

8:00 am – 9:00 am Ônibus começam a pegar os alunos
9:00 am – 9:20 am Café da manhã e Entrada
9:20 am – 10:00 am Formação de equipes/Abertura em Circulo
10:00 am – 11:00 am Bloco 1
11:00 am – 12:00 am Bloco 2
12:00 pm – 12:30 pm Almoço
12:30 pm – 1:00 pm Atividades Livres
1:00 pm – 2:00 pm Bloco 3
2:00 pm – 2:45 pm Bloco 4
2:45 pm – 3:00 pm Fechamento em Circulo
3:00 pm – 4:00 pm Ônibus deixam os alunos a tarde

Formulário de Matrícula

Nome do Aluno _____

Nome dos Pais _____

Endereço _____

Telefone _____

Endereço _____

Ônibus? Sim Não

Se sim, qual o ponto? _____

Sessões

1 2
 3 4
 5

Program

Artes Gerais Cena Pre-K
 STEM Teatro de Verão
 Clube Exitos Programa ELL

Quando completo, por favor envie este formulário para:

Office of Community Resource Development

73 Mt. Wayte Ave, Suite #5

Framingham, MA 01702

Por favor, devolva este formulário com a taxa de \$ 25 não reembolsável
Cheque ou Ordem (Money Order) pagável a Town of Framingham